RELACION 2 EJERCICIOS

EJERCICIO 1

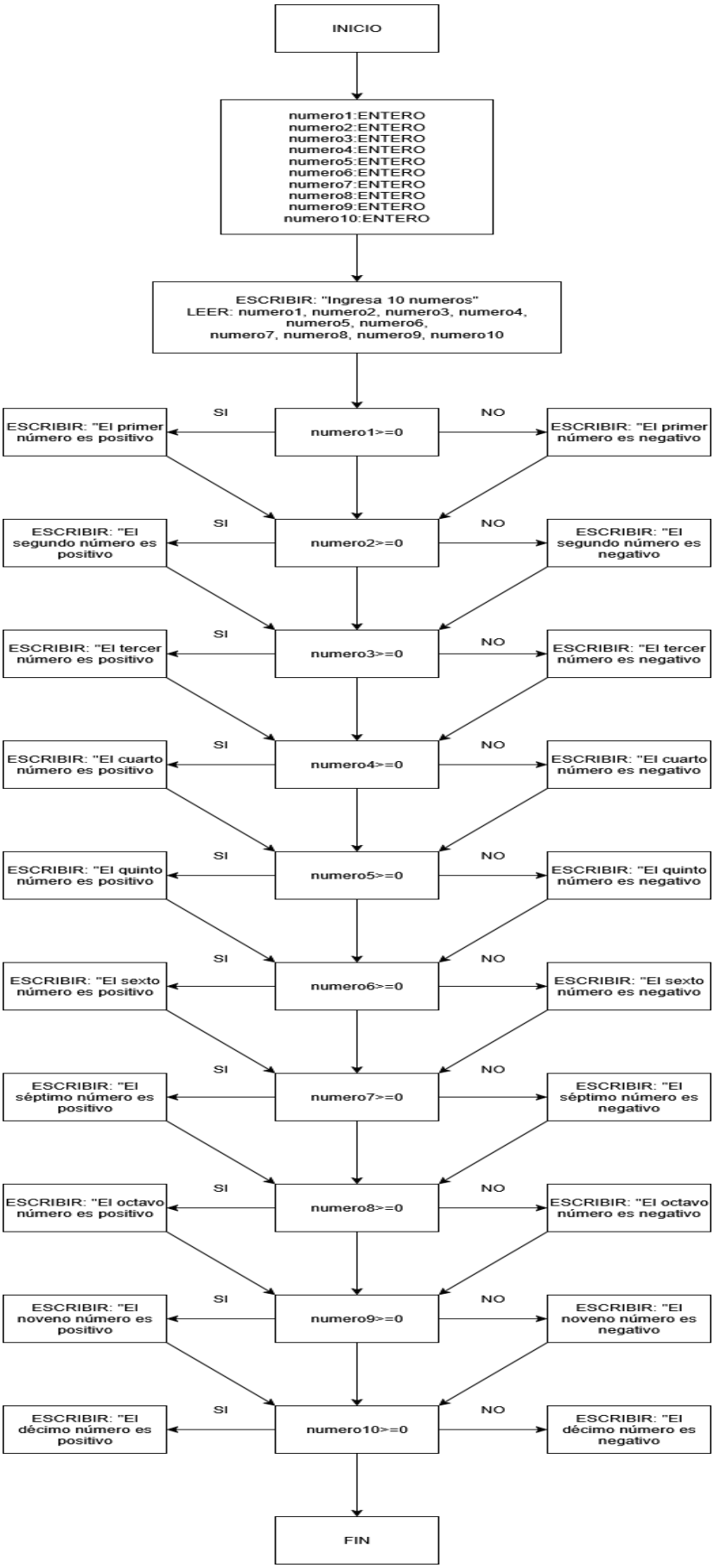

EJERCICIO 2

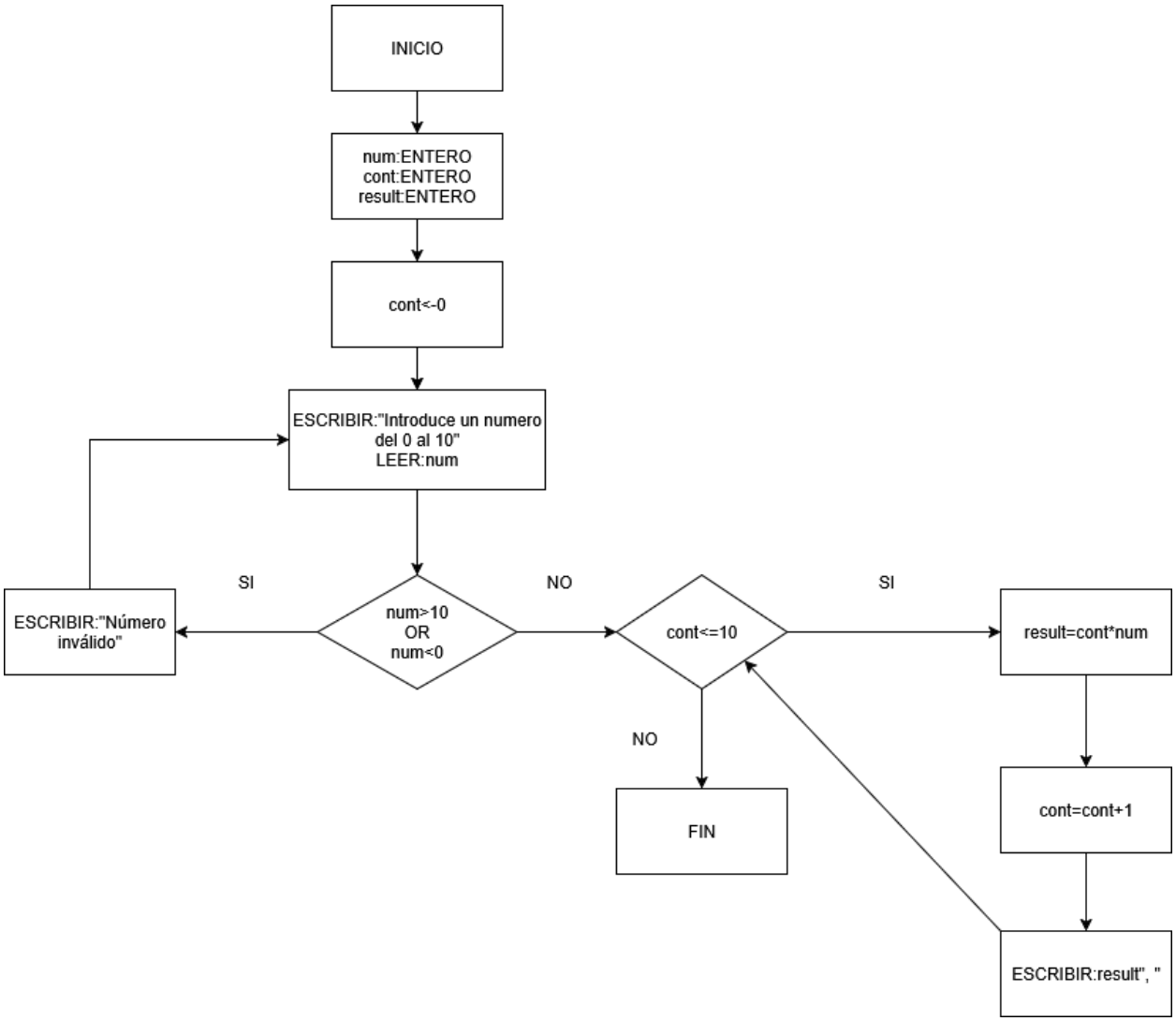
INICIO
num:ENTERO
cont:ENTERO
result:ENTERO
cont<-0
ESCRIBIR:"Introduce un numero del 0 al 10"
LEER:num
SI
NO
SI
ESCRIBIR:"Número inválido"
num>10 OR num<0
cont<=10
result=cont*num
NO
FIN
cont=cont+1
ESCRIBIR:result", "

EJERCICIO 3

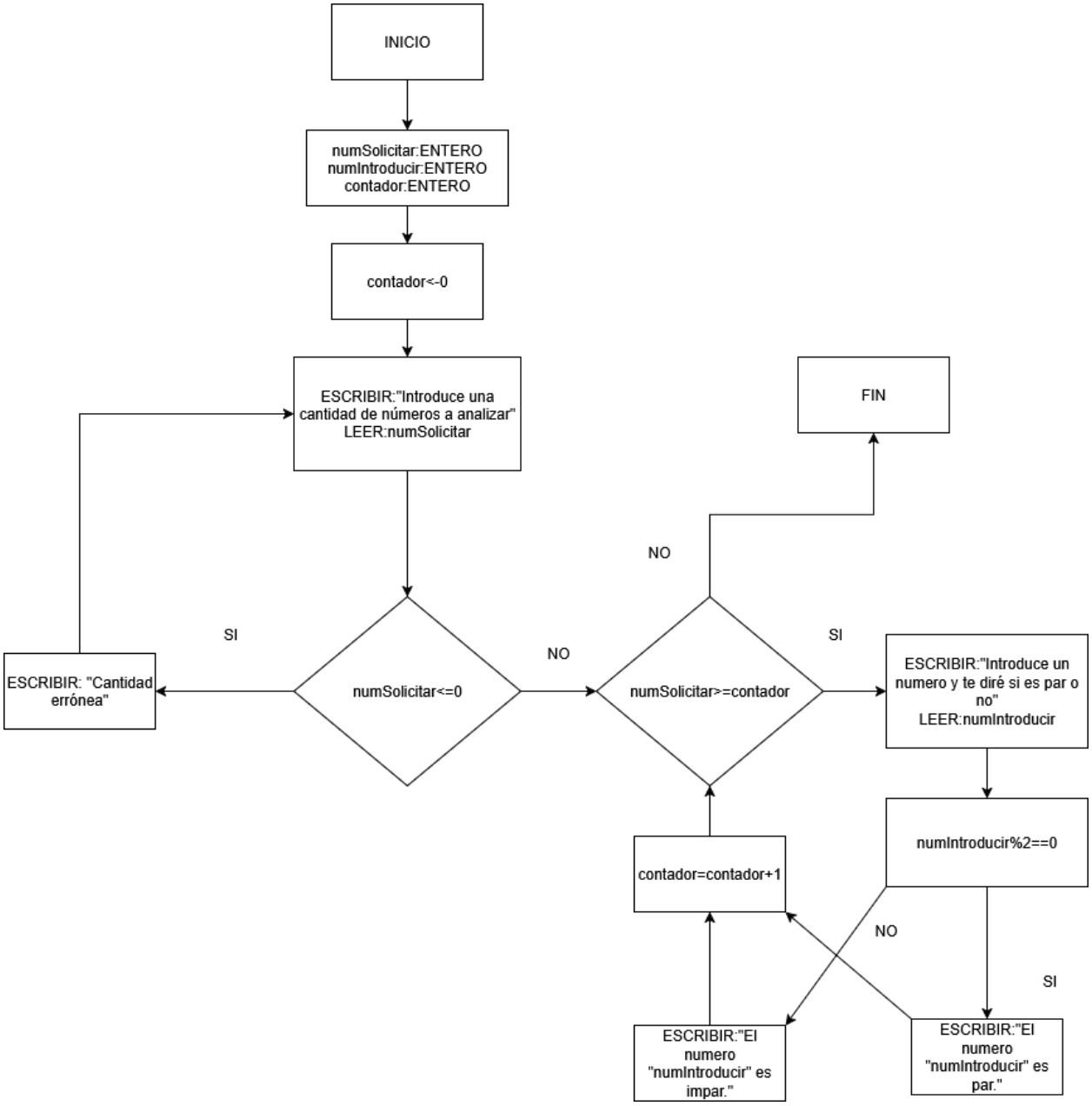
INICIO
numSolicitar:ENTERO
numIntroducir:ENTERO
contador:ENTERO
contador<-0
ESCRIBIR:"Introduce una cantidad de números a analizar"
LEER:numSolicitar
FIN
NO
SI
NO
SI
ESCRIBIR: "Cantidad errónea"
numSolicitar<=0
numSolicitar>=contador
ESCRIBIR:"Introduce un numero y te diré si es par o no"
LEER:numIntroducir
numIntroducir%2==0
contador=contador+1
NO
SI
ESCRIBIR:"El numero "numIntroducir" es impar."
ESCRIBIR:"El numero "numIntroducir" es par."

EJERCICIO 4

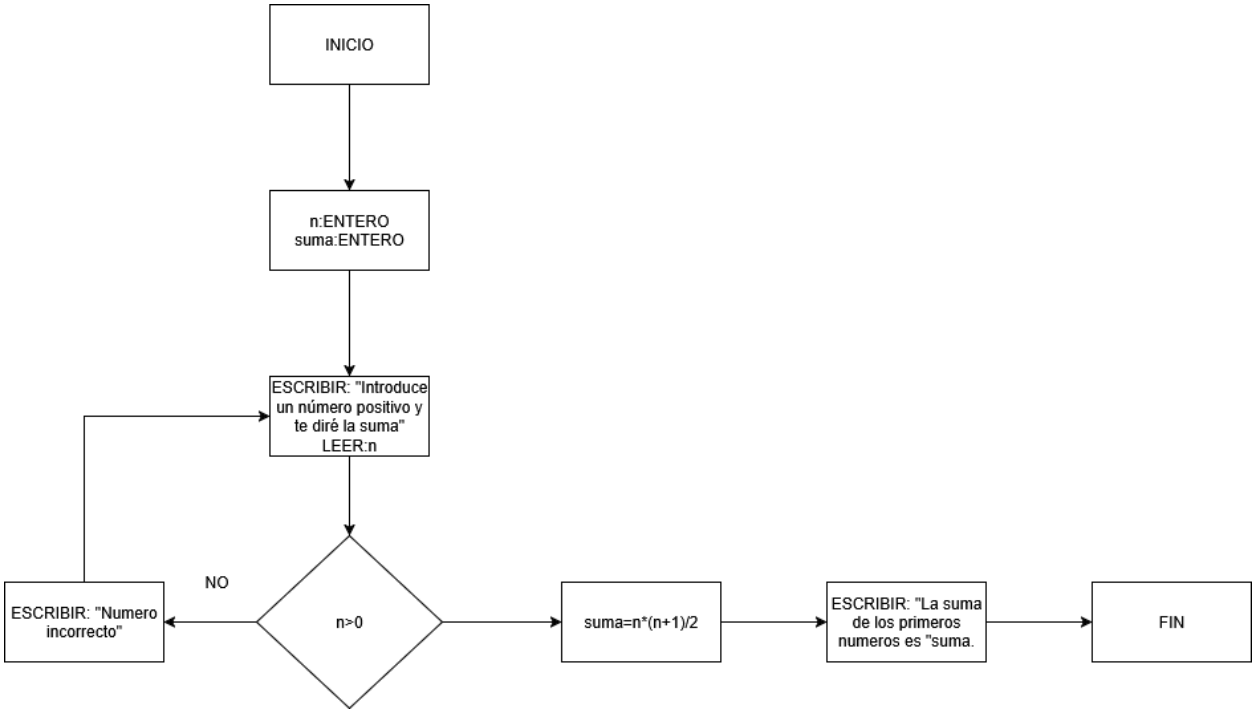
INICIO
n:ENTERO
suma:ENTERO
ESCRIBIR: "Introduce un número positivo y te diré la suma"
LEER:n
n>0
NO
ESCRIBIR: "Numero incorrecto"
suma=n*(n+1)/2
ESCRIBIR: "La suma de los primeros numeros es "suma.
FIN

EJERCICIO 5

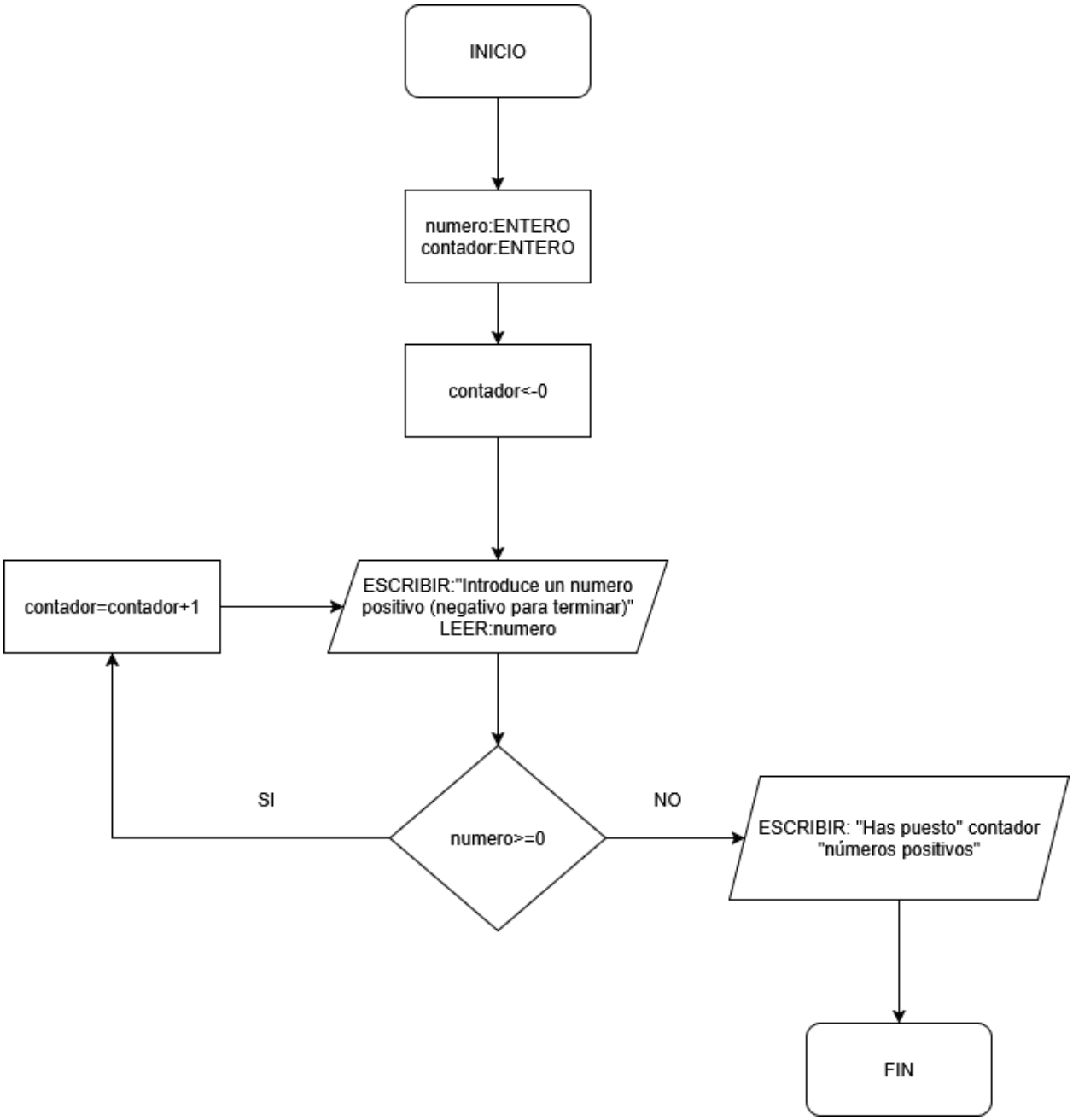
INICIO
numero:ENTERO
contador:ENTERO
contador<-0
ESCRIBIR:"Introduce un numero positivo (negativo para terminar)"
LEER:numero
contador=contador+1
numero>=0
SI
NO
ESCRIBIR: "Has puesto" contador "números positivos"
FIN

EJERCICIO 6

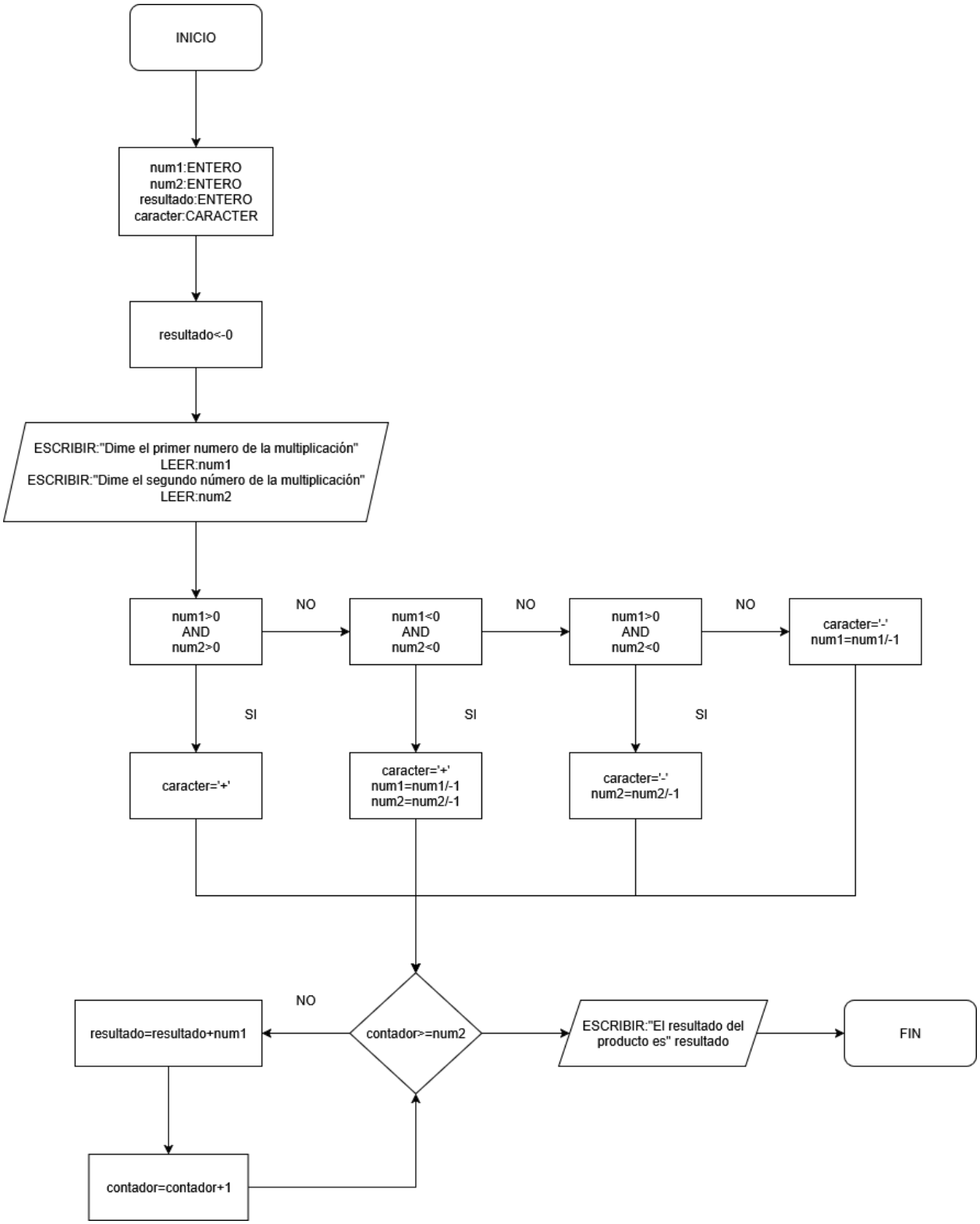
INICIO
num1:ENTERO
num2:ENTERO
resultado:ENTERO
caracter:CARACTER
resultado<-0
ESCRIBIR:"Dime el primer numero de la multiplicación"
LEER:num1
ESCRIBIR:"Dime el segundo número de la multiplicación"
LEER:num2
num1>0
AND
num2>0
NO
num1<0
AND
num2<0
NO
num1>0
AND
num2<0
NO
caracter='-'
num1=num1/-1
SI
SI
SI
caracter='+'
caracter='+'
num1=num1/-1
num2=num2/-1
caracter='-'
num2=num2/-1
NO
resultado=resultado+num1
contador>=num2
ESCRIBIR:"El resultado del producto es" resultado
FIN
contador=contador+1

EJERCICIO 7

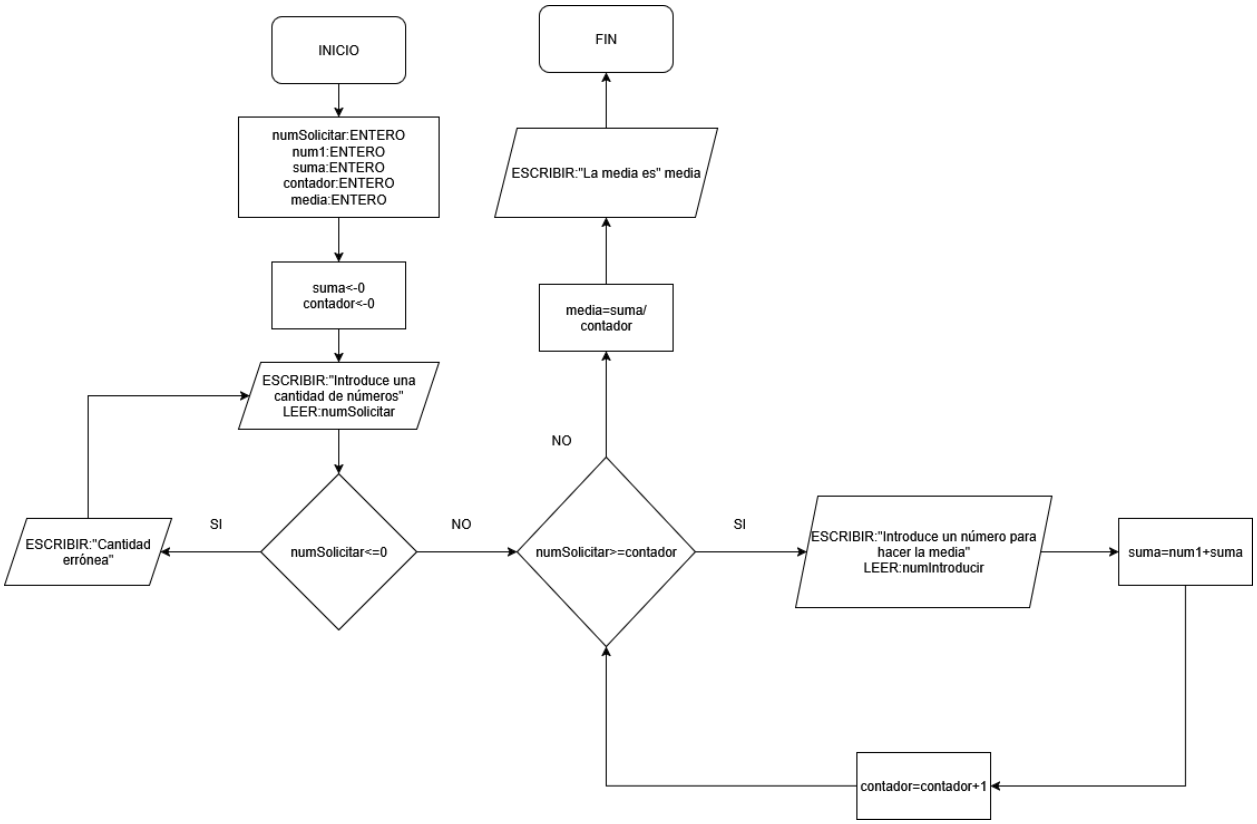
INICIO
numSolicitar:ENTERO
num1:ENTERO
suma:ENTERO
contador:ENTERO
media:ENTERO
suma<-0
contador<-0
ESCRIBIR:"Introduce una cantidad de números"
LEER:numSolicitar
numSolicitar<=0
SI
ESCRIBIR:"Cantidad errónea"
NO
numSolicitar>=contador
NO
media=suma/ contador
ESCRIBIR:"La media es" media
FIN
SI
ESCRIBIR:"Introduce un número para hacer la media"
LEER:numIntroducir
suma=num1+suma
contador=contador+1

EJERCICIO 8

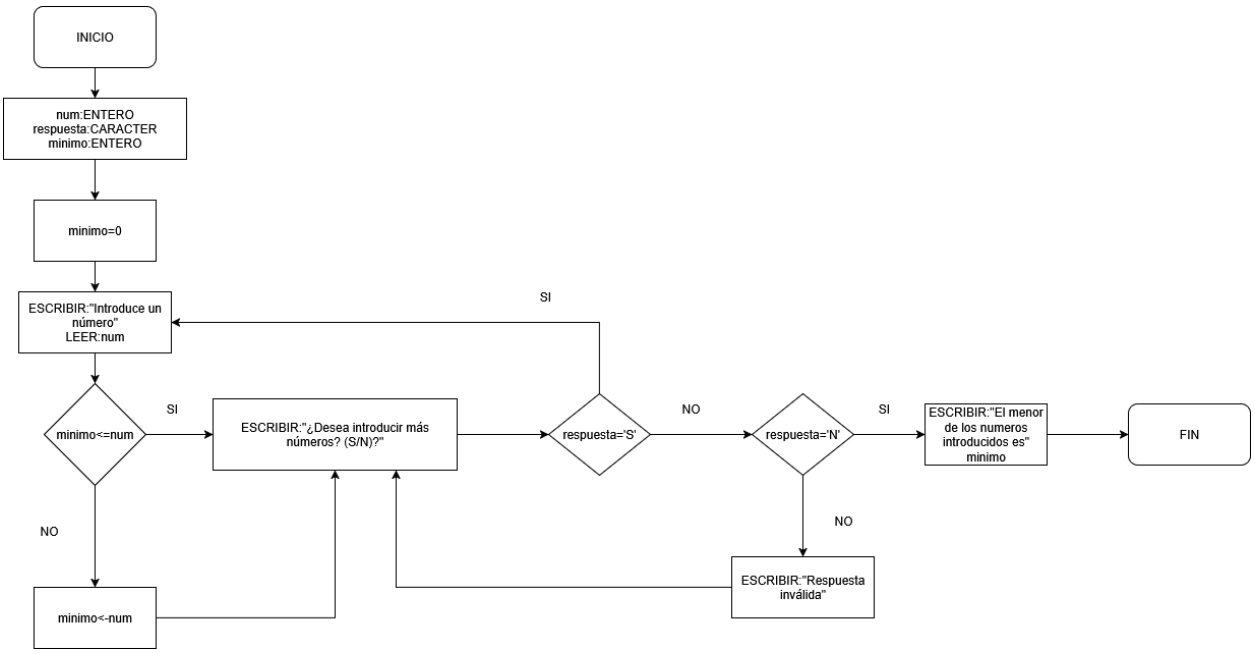
INICIO
num:ENTERO
respuesta:CARACTER
minimo:ENTERO
minimo=0
ESCRIBIR:"Introduce un número"
LEER:num
minimo<=num
SI
NO
minimo<-num
ESCRIBIR:"¿Desea introducir más números? (S/N)?"
respuesta='S'
SI
NO
respuesta='N'
SI
NO
ESCRIBIR:"Respuesta inválida"
ESCRIBIR:"El menor de los numeros introducidos es" minimo
FIN

EJERCICIO 9

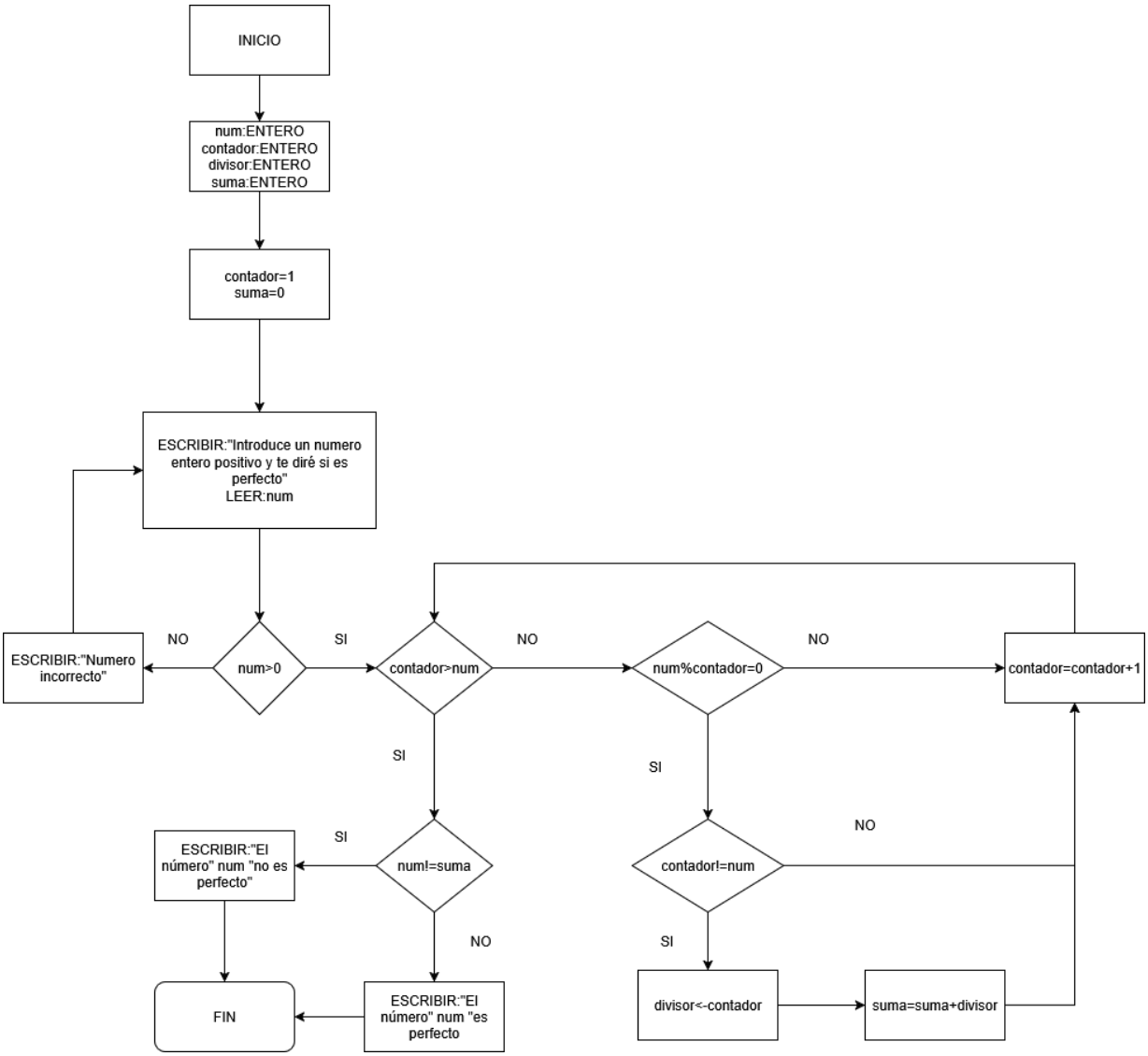
INICIO
num:ENTERO
contador:ENTERO
divisor:ENTERO
suma:ENTERO
contador=1
suma=0
ESCRIBIR:"Introduce un numero entero positivo y te diré si es perfecto"
LEER:num
ESCRIBIR:"Numero incorrecto"
NO
num>0
SI
contador>num
NO
num%contador=0
NO
contador=contador+1
SI
SI
ESCRIBIR:"El número" num "no es perfecto"
SI
num!=suma
contador!=num
NO
NO
SI
FIN
ESCRIBIR:"El número" num "es perfecto
divisor<-contador
suma=suma+divisor
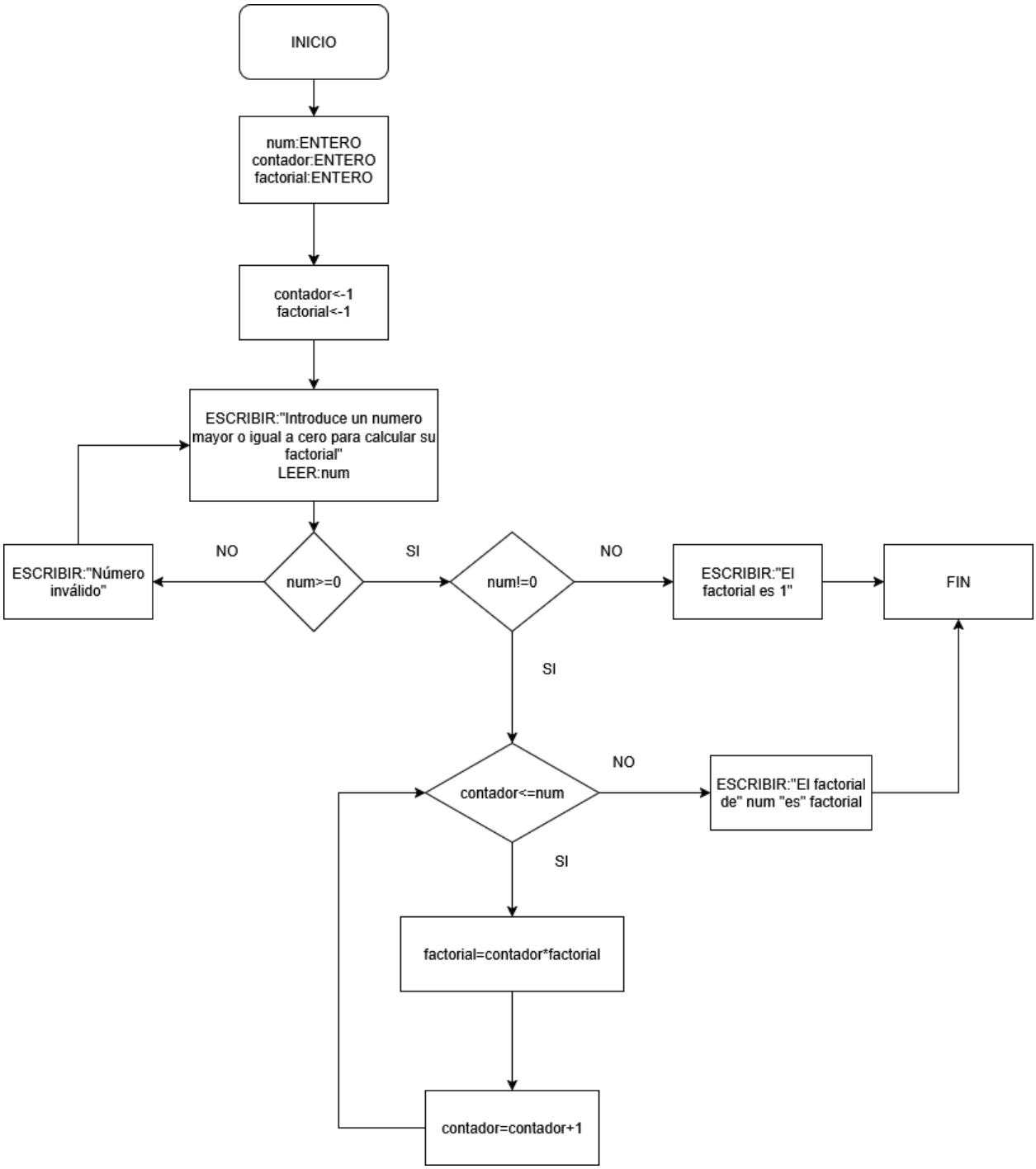
EJERCICIO 10